



VOE

PRENDAS DE
PRESOTERAPIA



VOE, S.A. es una empresa especializada desde el año 1985 en la fabricación de prendas de presoterapia para los postoperatorios de cirugía plástica y estética. En la actualidad, cirujanos de todo el mundo confían en nuestros productos y habitualmente los están prescribiendo para sus pacientes.

Para conseguir una presión controlada sobre las zonas intervenidas, las prendas VOE, están fabricadas con tejidos elásticos multidireccionales, transpirables y de alta durabilidad.

La utilización de las prendas VOE mejora el resultado cicatricial de las heridas postoperatorias, ayuda al remodelamiento de las zonas intervenidas y acelera el proceso de desedematización. Su diseño y confección hace las prendas muy confortables y que tengan un alto nivel de calidad de acabados.

En el catálogo hemos agrupado las prendas por familias en base a su aplicación para cada tipo de cirugía.

Prendas postliposucción

Fajas estándar	4
Fajas estándar con cremalleras	8
Fajas con refuerzo para liposucción superficial	10
Body's	14
Body's completos con chaleco incorporado	15
Fajas estándar con prolongación de espalda	16
Fajas para transferencia de grasa a glúteos	20
Fajas VOE SLIM de segunda fase	22

Prendas postcirugía de brazos y espalda 26

Prendas postcirugía abdominal 28

Prendas postcirugía de mama 34

Sujetadores con Aloe Vera	38
Bandas torácicas	40
Sujetadores con banda incorporada	41

Prendas postcirugía facial 42

Gama hombre 46

Tablas de medidas	52
-------------------	----

Prendas postliposucción

Fajas estándar

Indicadas en postoperatorios de liposucción abdominal, trocánteres, muslos y rodillas, así como en el lifting de muslos. La apertura de la prenda para facilitar su colocación en el postoperatorio inmediato, es mediante una hilera de corchetes en su parte anterior. Los corchetes tienen 3 posiciones, lo cual permite reducir el tamaño de la prenda una vez ha bajado la inflamación de la zona intervenida. Asimismo todos los modelos tienen abierta la región urogenital, a excepción de los modelos 3007, 3007-2, 3007W y 3007W-2, cerrados mediante corchetes. Las fajas estándar se pueden suministrar en color alabaster y color negro.

Soporte abdominal con tirantes



● Ref. 3007 ● Ref. 3007-2

Tallas: 70 (XXXXS) a 115 (XXXL)

Faja con prolongación de abdominales por encima de rodilla

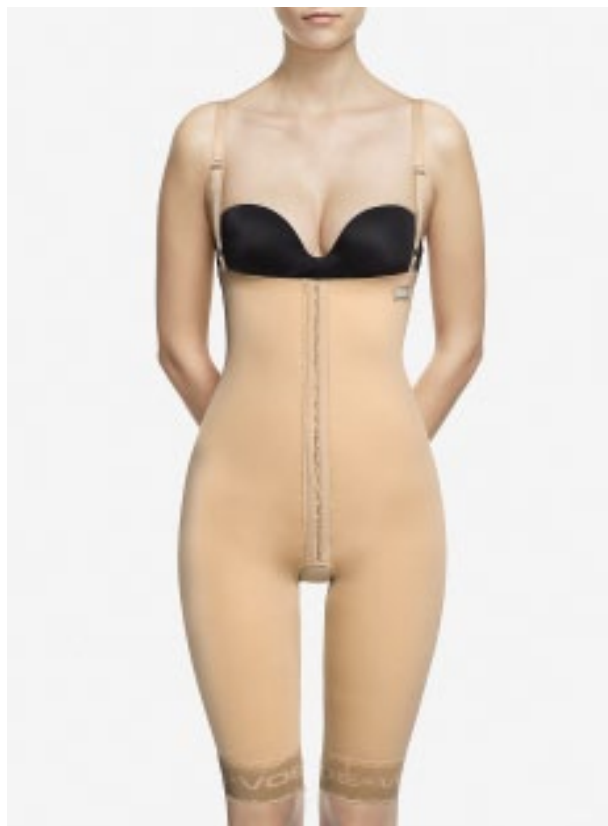

● Ref. 3004 ● Ref. 3004-2

Tallas: 70 (XXXXS) a 115 (XXXL)

Faja con prolongación de abdominales por debajo de rodilla



● Ref. 3009 ● Ref. 3009-2

Tallas: 70 (XXXXS) a 115 (XXXL)

Faja con prolongación de abdominales hasta tobillo

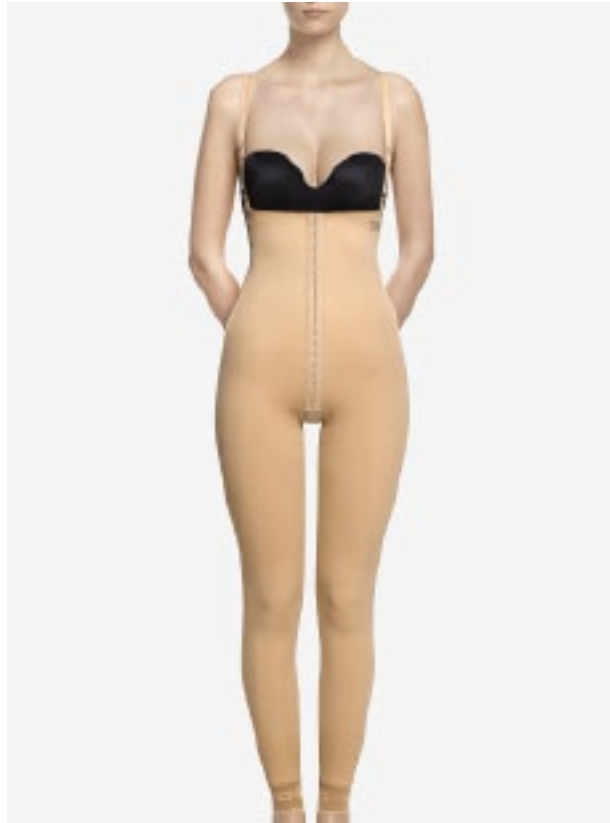

● Ref. 3012 ● Ref. 3012-2

Tallas: 70 (XXXXS) a 115 (XXXL)

Prendas postliposucción

Fajas estándar

**Soporte abdominal
hasta cintura**



● Ref. 3007W ● Ref. 3007W-2

Tallas: 70 (XXXXS) a 115 (XXXL)

**Faja por encima
de rodilla**



● Ref. 3002 ● Ref. 3002-2

Tallas: 70 (XXXXS) a 115 (XXXL)

**Faja por debajo
de rodilla**



● Ref. 3006 ● Ref. 3006-2

Tallas: 70 (XXXXS) a 115 (XXXL)

**Faja
hasta tobillo**



● Ref. 3011 ● Ref. 3011-2

Tallas: 70 (XXXXS) a 115 (XXXL)

**Panty
completo**



● Ref. 3008 ● Ref. 3008-2

Tallas: 70 (XXXXS) a 115 (XXXL)

Prendas postliposucción

Fajas estándar con cremalleras

Opcionalmente se pueden suministrar las fajas tipo estándar de liposucción con aperturas en los laterales de la prenda. El cierre se realiza mediante dos cremalleras. Asimismo todos los modelos tienen abierta la región urogenital, a excepción de los modelos 3007Z y 3007Z-2, cerrados mediante corchetes. Las fajas con cremalleras pueden suministrarse en color alabaster y en color negro.

Faja por encima de rodilla con cremalleras



● Ref. 3002Z ● Ref. 3002Z-2

Tallas: 70 (XXXXS) a 115 (XXXL)

Faja por debajo de rodilla con cremalleras



● Ref. 3006Z ● Ref. 3006Z-2

Tallas: 70 (XXXXS) a 115 (XXXL)

Faja hasta tobillo con cremalleras



● Ref. 3011Z ● Ref. 3011Z-2

Tallas: 70 (XXXXS) a 115 (XXXL)

Soporte abdominal con tirantes y cremalleras

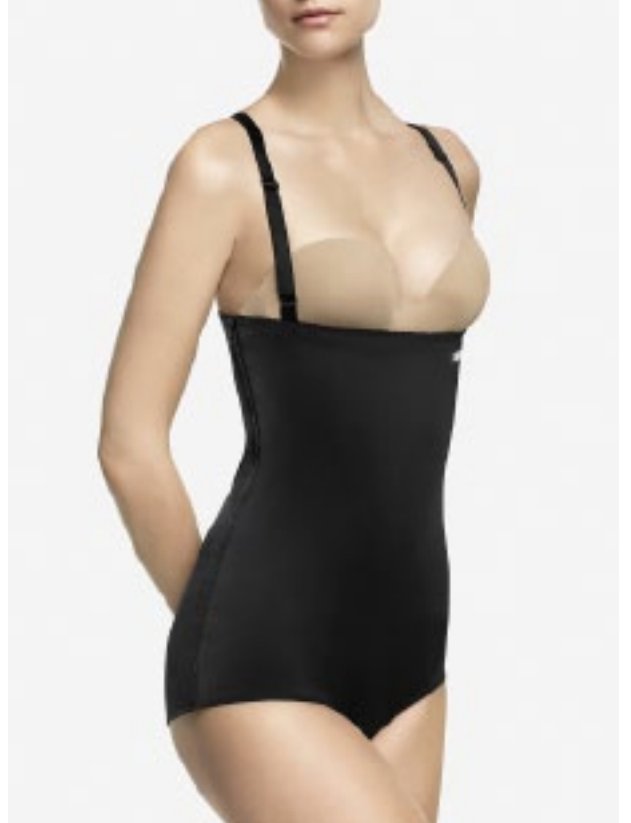

● Ref. 3007Z ● Ref. 3007Z-2

Tallas: 70 (XXXXS) a 115 (XXXL)

Faja con prolongación de abdominales por encima de rodilla con cremalleras



● Ref. 3004Z ● Ref. 3004Z-2

Tallas: 70 (XXXXS) a 115 (XXXL)

Faja con prolongación de abdominales por debajo de rodilla con cremalleras



● Ref. 3009Z ● Ref. 3009Z-2

Tallas: 70 (XXXXS) a 115 (XXXL)

Prendas postliposucción

Fajas con refuerzo para liposucción superficial

Diseñadas para comprimir y modelar selectivamente las áreas laterales de los muslos, contorno de glúteos, pliegue subcutáneo y abdomen.

La distribución de los refuerzos internos (doble tejido)* anclados en la cintura, tiende a favorecer la retracción cutánea en sentido vertical. Especialmente indicadas para el postoperatorio de glúteos. Asimismo el doble tejido actúa sometiendo las áreas afectadas a la acción de un micro masaje que acelera el proceso de desedematización. Asimismo todos los modelos tienen abierta la región urogenital, a excepción de los modelos 3014 y 3014-2, cerrados mediante corchetes. Las fajas de liposucción con refuerzos se suministran en color alabaster y en color negro. Cierre con triple hilera de corchetes.

**Faja por encima de rodilla
con refuerzos**



● Ref. 3001 ● Ref. 3001-2

Tallas: 70 (XXXXS) a 115 (XXXL)

**Faja por debajo de rodilla
con refuerzos**



● Ref. 3005 ● Ref. 3005-2

Tallas: 70 (XXXXS) a 115 (XXXL)

*** Vista interior de los
refuerzos (Doble tejido)**

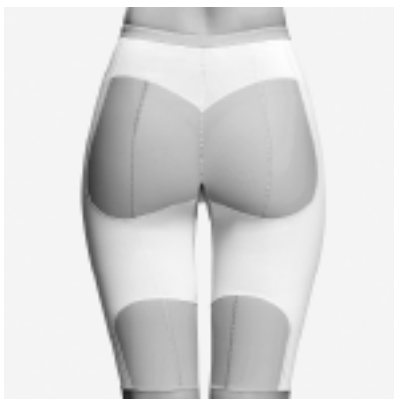

Todos los modelos

**Soporte abdominal con tirantes
con refuerzo delantero**

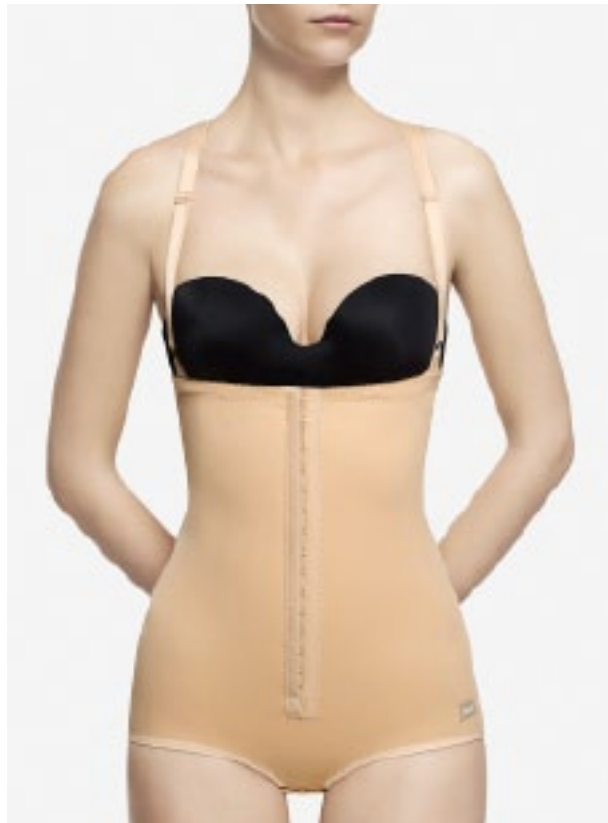

● Ref. 3014 ● Ref. 3014-2

Tallas: 70 (XXXXS) a 115 (XXXL)

**Faja con prolongación de abdominales
por encima de rodilla con refuerzos**



● Ref. 3003 ● Ref. 3003-2

Tallas: 70 (XXXXS) a 115 (XXXL)

**Faja con prolongación de abdominales
por debajo de rodilla con refuerzos**

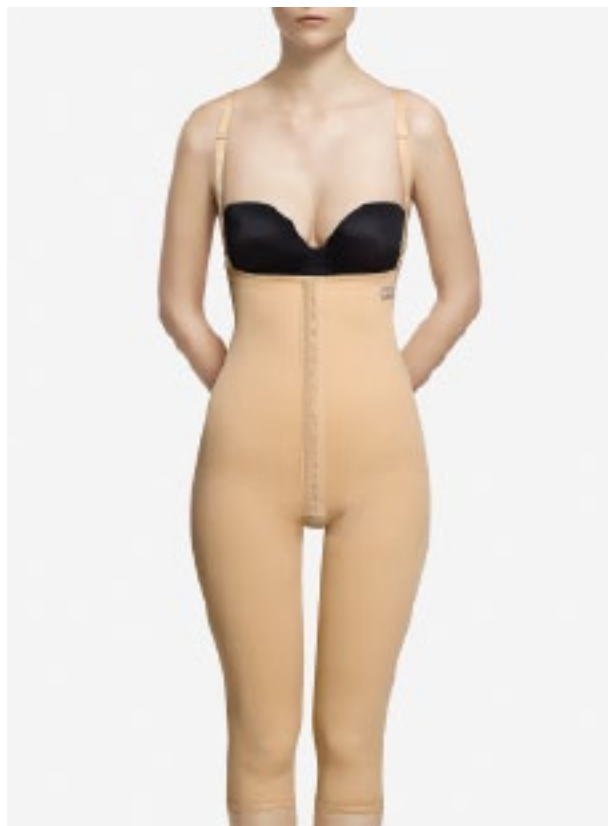

● Ref. 3010 ● Ref. 3010-2

Tallas: 70 (XXXXS) a 115 (XXXL)

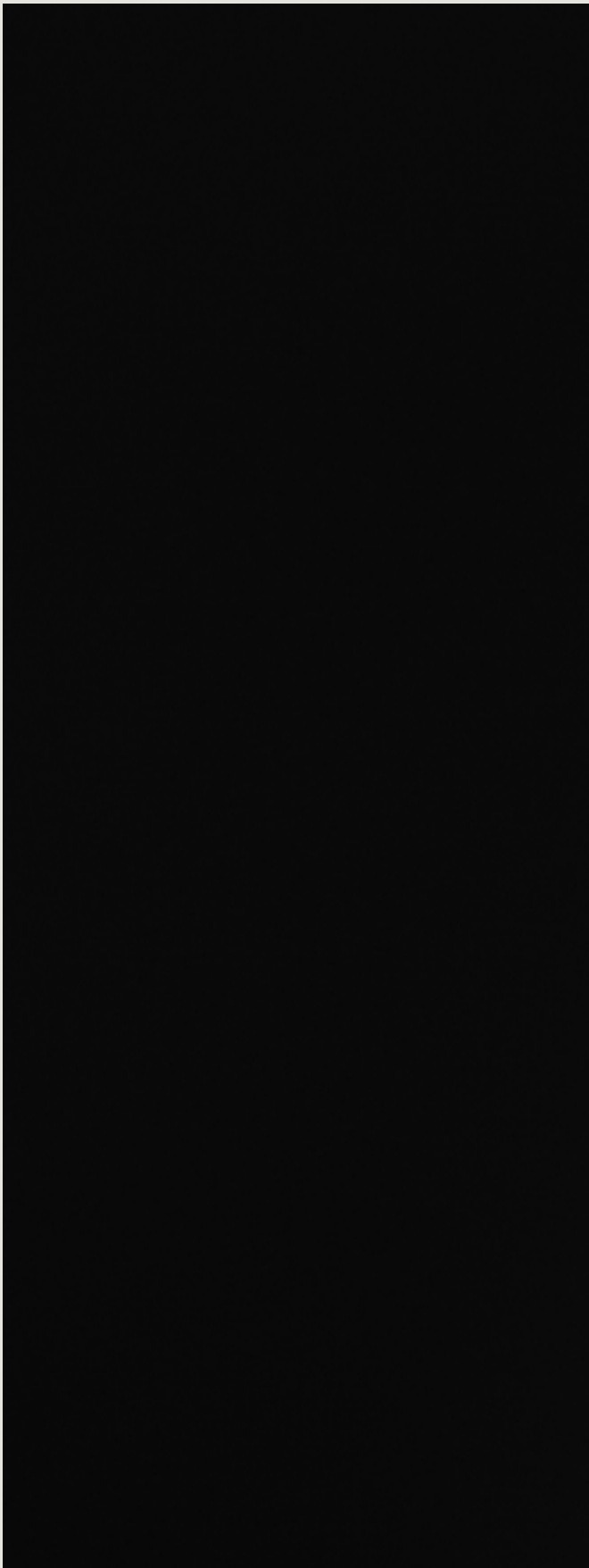



Prendas postliposucción

Bodyys

Prendas para el postoperatorio de liposucción, las cuales llevan incorporado un sujetador.

La apertura de todos los modelos es mediante una hilera triple de corchetes en la parte anterior de la prenda. Asimismo todos los modelos tienen abierta la región urogenital, a excepción del modelo 5004, cerrado mediante corchetes. Los bodyys se fabrican en color negro.

Body Clásico

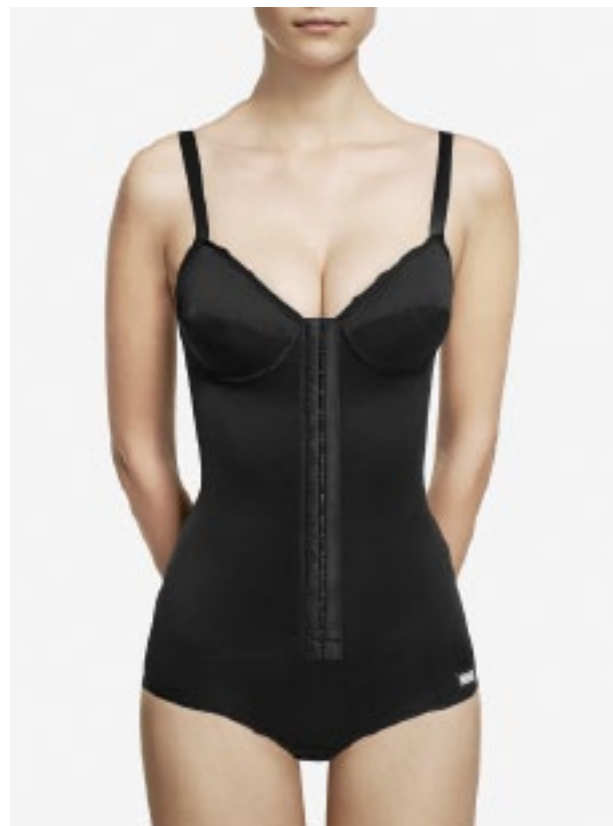

● Ref. 5004

Tallas: 75 (XXXS) a 115 (XXXL)

Body por encima de rodilla

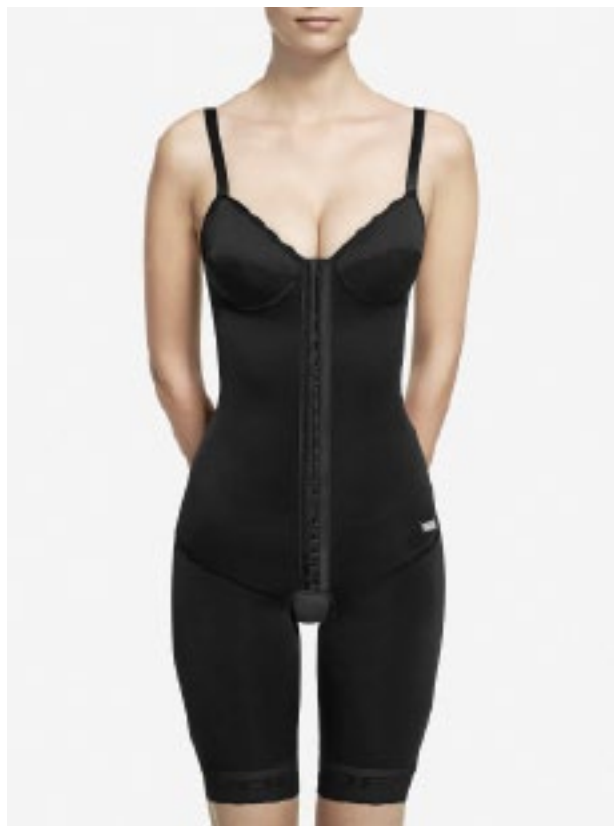

● Ref. 5002

Tallas: 75 (XXXS) a 115 (XXXL)

Body por debajo de rodilla

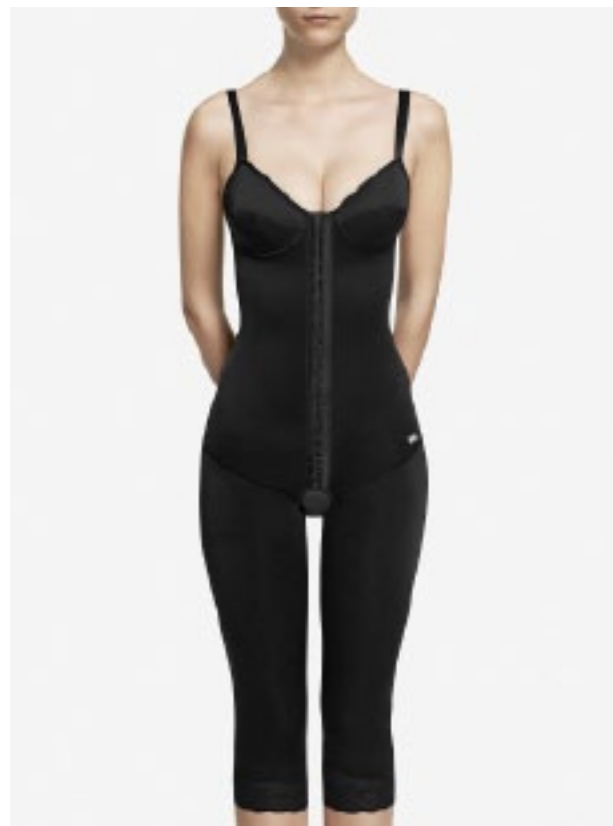

● Ref. 5003

Tallas: 75 (XXXS) a 115 (XXXL)

Body completos con chaleco incorporado

Prendas ideales para los postoperatorios combinados de cirugía de mama con liposucción.

Apertura con corchetes de tres hileras.
Asimismo todos los modelos tienen abierta la región urogenital, a excepción de los modelos 5010 y 5010-2, cerrados mediante corchetes. Los bodys completos se suministran en color alabaster y en color negro.

Body completo Clásico

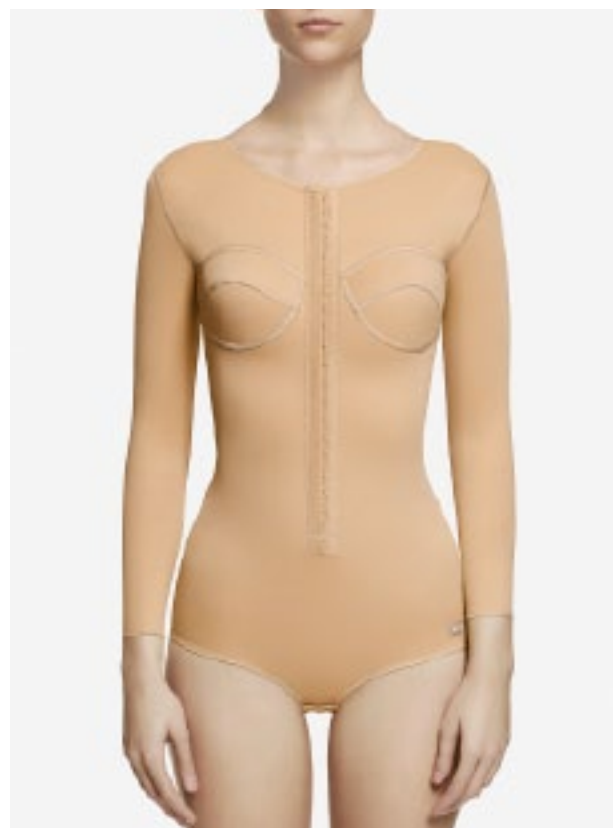

● Ref. 5010 ● Ref. 5010-2

Tallas: 75 (XXXS) a 115 (XXXL)

Body completo por encima de rodilla

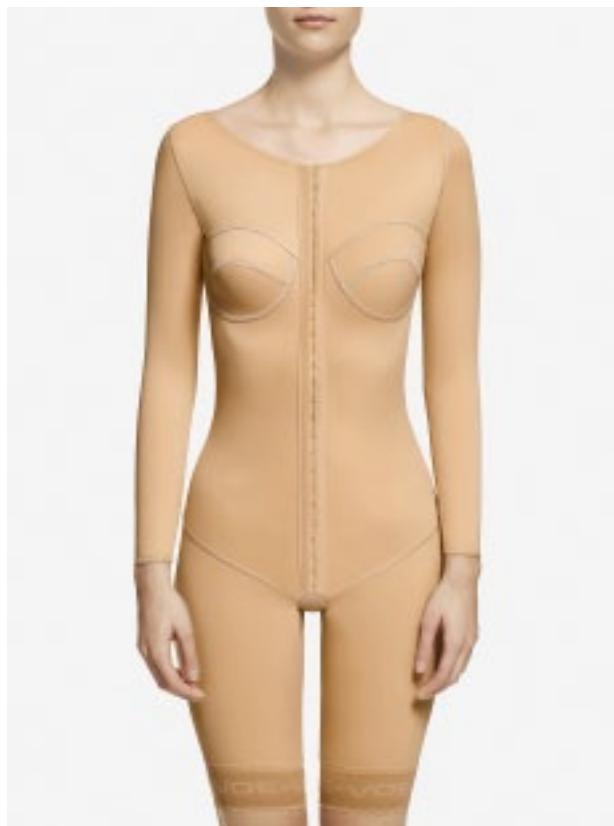

● Ref. 5011 ● Ref. 5011-2

Tallas: 75 (XXXS) a 115 (XXXL)

Body completo por debajo de rodilla

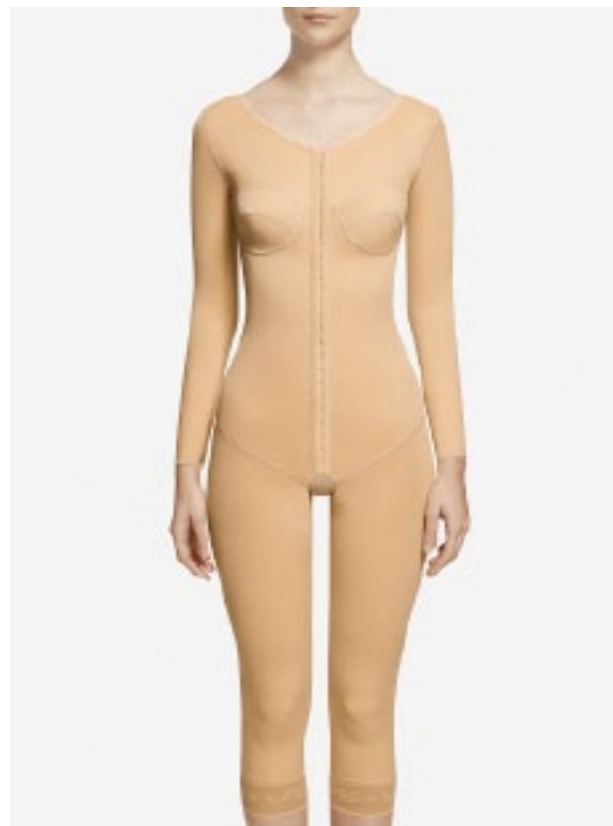

● Ref. 5012 ● Ref. 5012-2

Tallas: 75 (XXXS) a 115 (XXXL)

Prendas postliposucción

Fajas estándar con prolongación de espalda

Indicadas en postoperatorios de liposucción abdominal, trocantérea, muslos, rodillas y tobillos, combinada con liposucción de espalda.

Asimismo todos los modelos tienen abierta la región urogenital, a excepción de los modelos 3007E y 3007E-2, cerrados mediante corchetes. Las fajas con prolongación de espalda se suministran en color alabaster y en color negro. Apertura con tres hileras de corchetes.

**Faja con prolongación de abdominales
por encima de rodilla y prolongación de espalda**

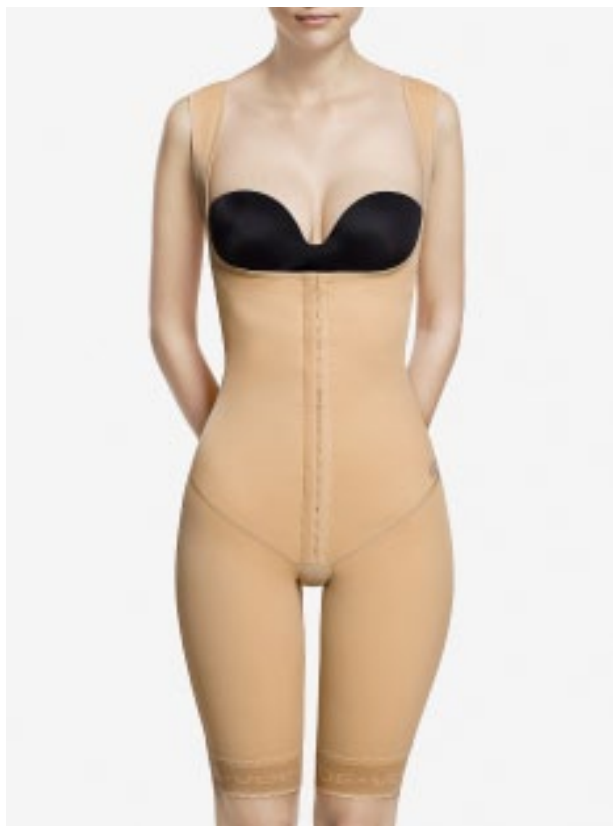

● Ref. 3004E ● 3004E-2

Tallas: 70 (XXXXS) a 115 (XXXL)

**Faja con prolongación de abdominales
hasta tobillo y prolongación de espalda**



● Ref. 3012E ● 3012E-2

Tallas: 70 (XXXXS) a 115 (XXXL)

Vista posterior

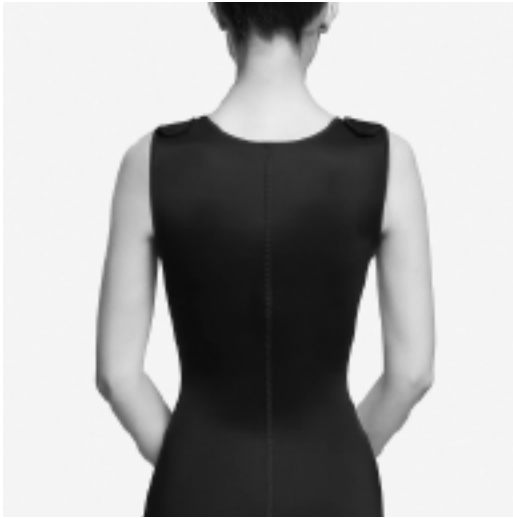

Todos los modelos

**Soporte abdominal
con prolongación de espalda**

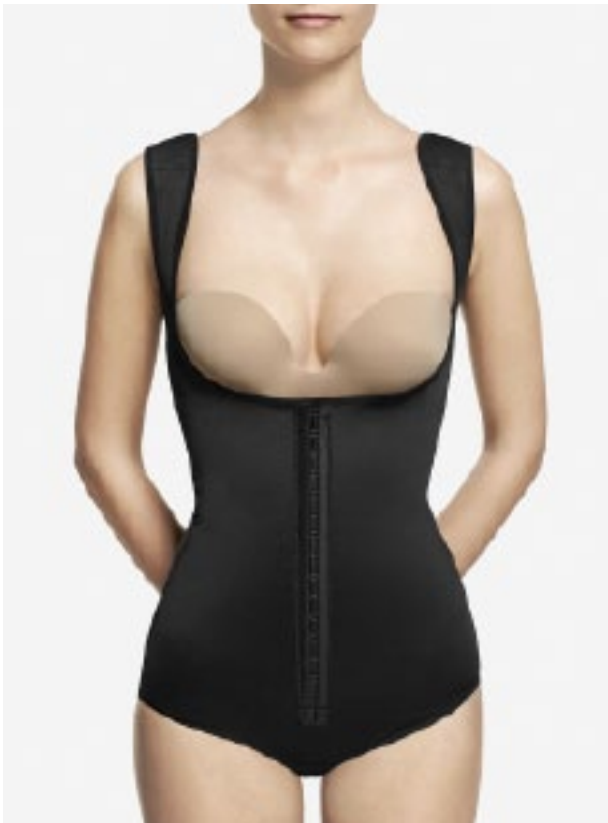

● Ref. 3007E ● Ref. 3007E-2

Tallas: 70 (XXXXS) a 115 (XXXL)

**Faja con prolongación de abdominales
por debajo de rodilla y prolongación de espalda**

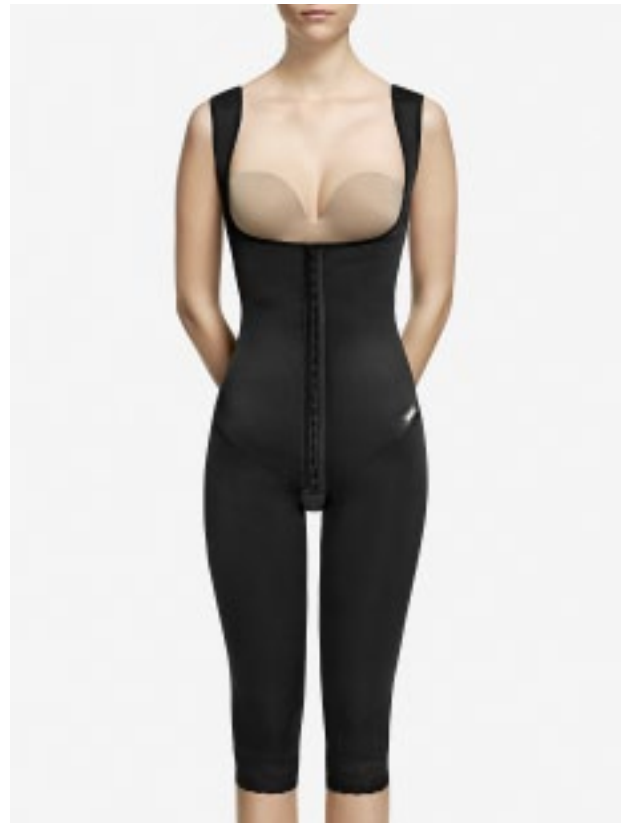

● Ref. 3009E ● Ref. 3009E-2

Tallas: 70 (XXXXS) a 115 (XXXL)





Prendas postliposucción

Fajas para transferencia de grasa a glúteos

Indicadas en postoperatorios de liposucción combinada con la transferencia de grasa a los glúteos.

Las prendas están confeccionadas con dos tipos de tejidos elásticos. El tejido interior es de compresión y cubre exclusivamente las zonas sometidas a la liposucción. El tejido exterior es un tul muy fino y muy elástico que libera de compresión los glúteos. Todos los modelos tienen abierta la región urogenital. Las prendas se suministran en color alabaster y en color negro.

**Faja transferencia de grasa con prolongación
de abdominales por encima de la rodilla**

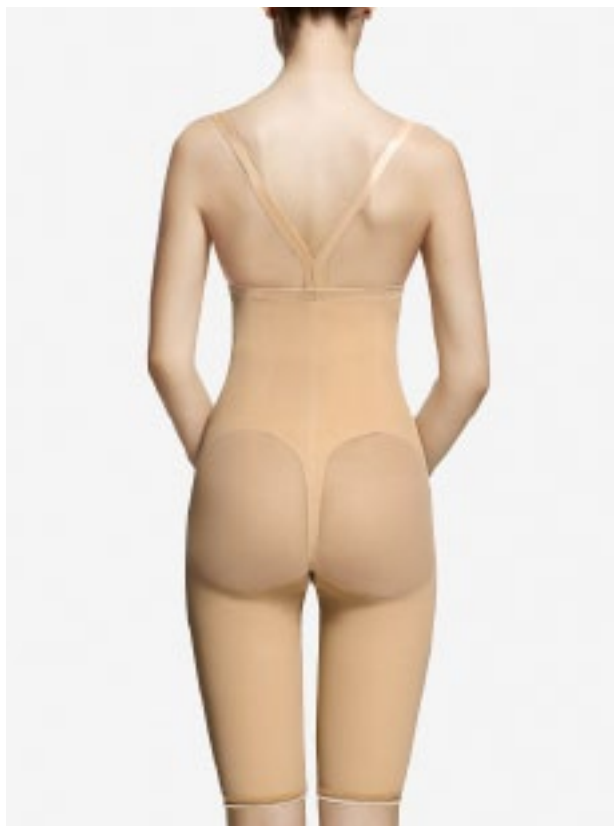

● Ref. 3104 ● Ref. 3104-2

Tallas: 70 (XXXXS) a 115 (XXXL)

**Faja transferencia de grasa con prolongación
abdominal y de espalda por encima de la rodilla**

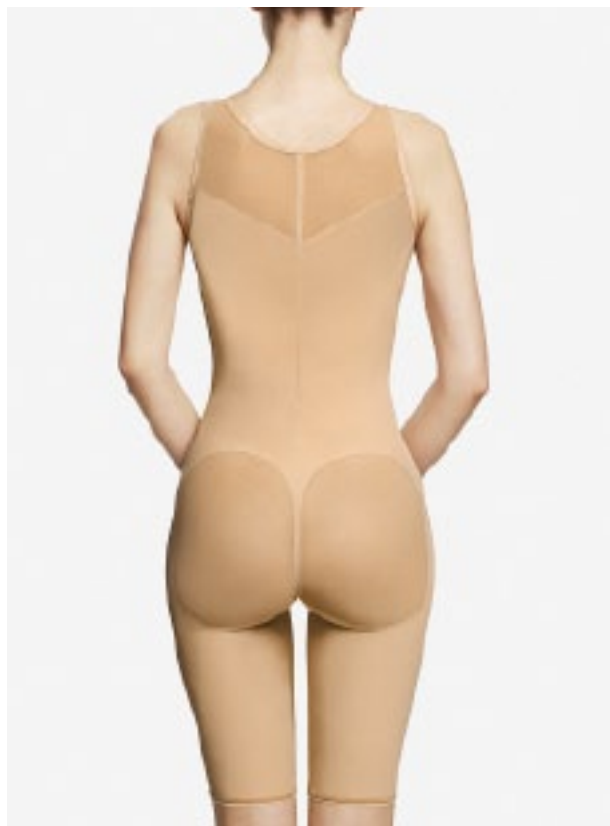

● Ref. 3104E ● Ref. 3104E-2

Tallas: 70 (XXXXS) a 115 (XXXL)

Detalle frontal



Ref. 3104 / Ref. 3104-2 / Ref. 3109 / Ref. 3109-2

Detalle frontal



Ref. 3104E / Ref. 3104E-2 / Ref. 3109E / Ref. 3109E-2

Faja transferencia de grasa con prolongación abdominal por debajo de la rodilla

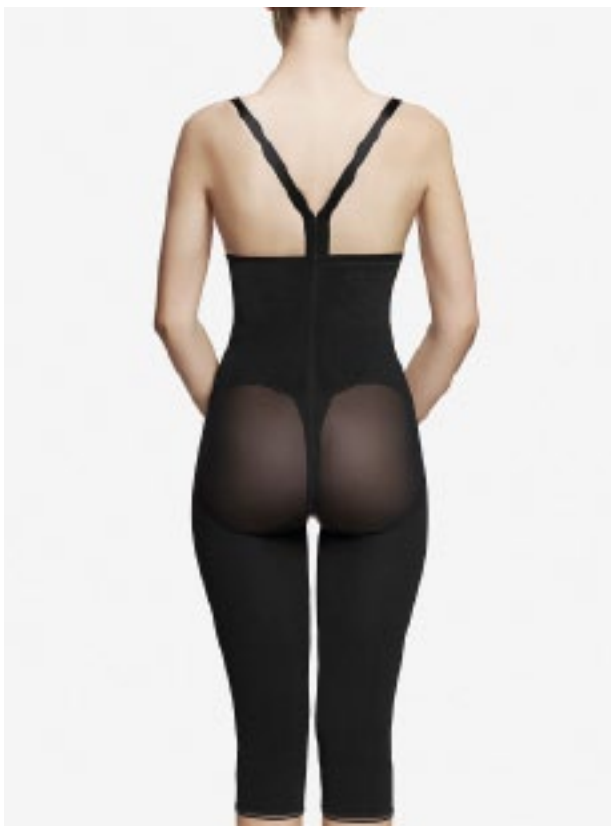

● Ref. 3109 ● Ref. 3109-2

Tallas: 70 (XXXXS) a 115 (XXXL)

Faja transferencia de grasa con prolongación abdominal y de espalda por debajo de la rodilla

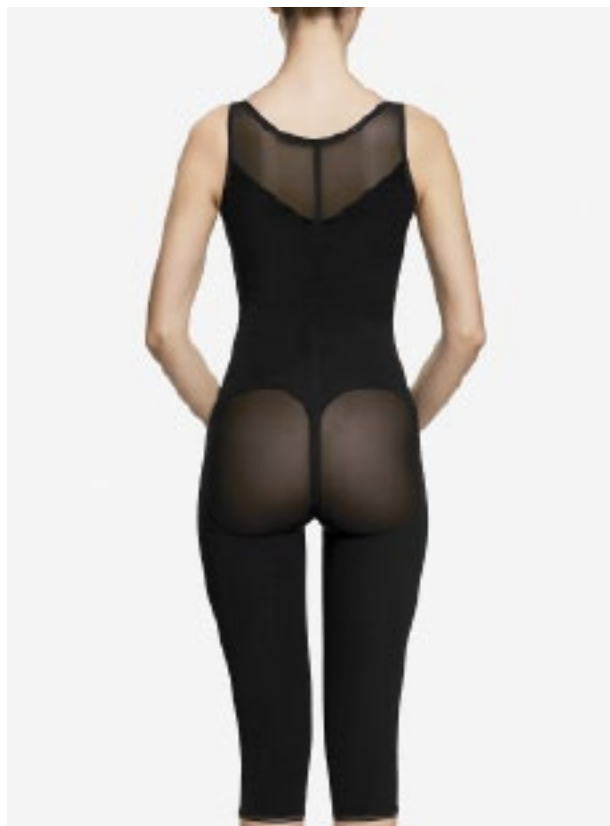

● Ref. 3109E ● Ref. 3109E-2

Tallas: 70 (XXXXS) a 115 (XXXL)

Prendas postliposucción

Fajas VOE SLIM de segunda fase

Bajo criterio médico, el tratamiento mediante prenda compresiva, después de una liposucción, puede realizarse en dos fases. Las fajas VOE SLIM, están diseñadas como una prenda de uso intermedio entre la utilizada en la primera fase y la prenda íntima de uso habitual de la paciente.

Las fajas VOE SLIM, están fabricadas con un tejido elástico compuesto de fibras de elastán y microfibras de poliamida que incorporan en su textura miles de microcápsulas especiales, porosas e inertes que contienen principios activos que se liberan controladamente a lo largo de la vida del tejido, durante su uso.

Las cápsulas contienen cafeína, retinol (vitamina A), ceramidas, ácidos grasos, vitamina E y Aloe Vera. El uso continuado de las prendas VOE SLIM, ayuda a la remodelación de las zonas intervenidas, activa la microcirculación, estimula la síntesis del colágeno y tiene un efecto hidratante, anti-inflamatorio y antiirritante.

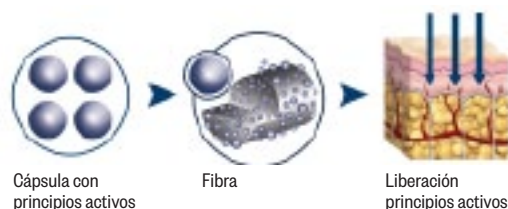

Faja pantalón alta por encima de la rodilla



● Slimnt 04 ● Slimng 04

Tallas: XS - XXL

Faja pantalón alta por debajo de la rodilla



● Slimnt 09 ● Slimng 09

Tallas: XS - XXL

**Faja
braga alta**



● Slimnt 07 ● Slimng 07

Tallas: XS - XXL

**Faja pantalón alta
efecto "Push-Up"**



● Slimng 03

Tallas: XS - XXL

**Legging
3/4**



● Slimng 601

Tallas: XS - XXL

Legging



● Slimng 602

Tallas: XS - XXL

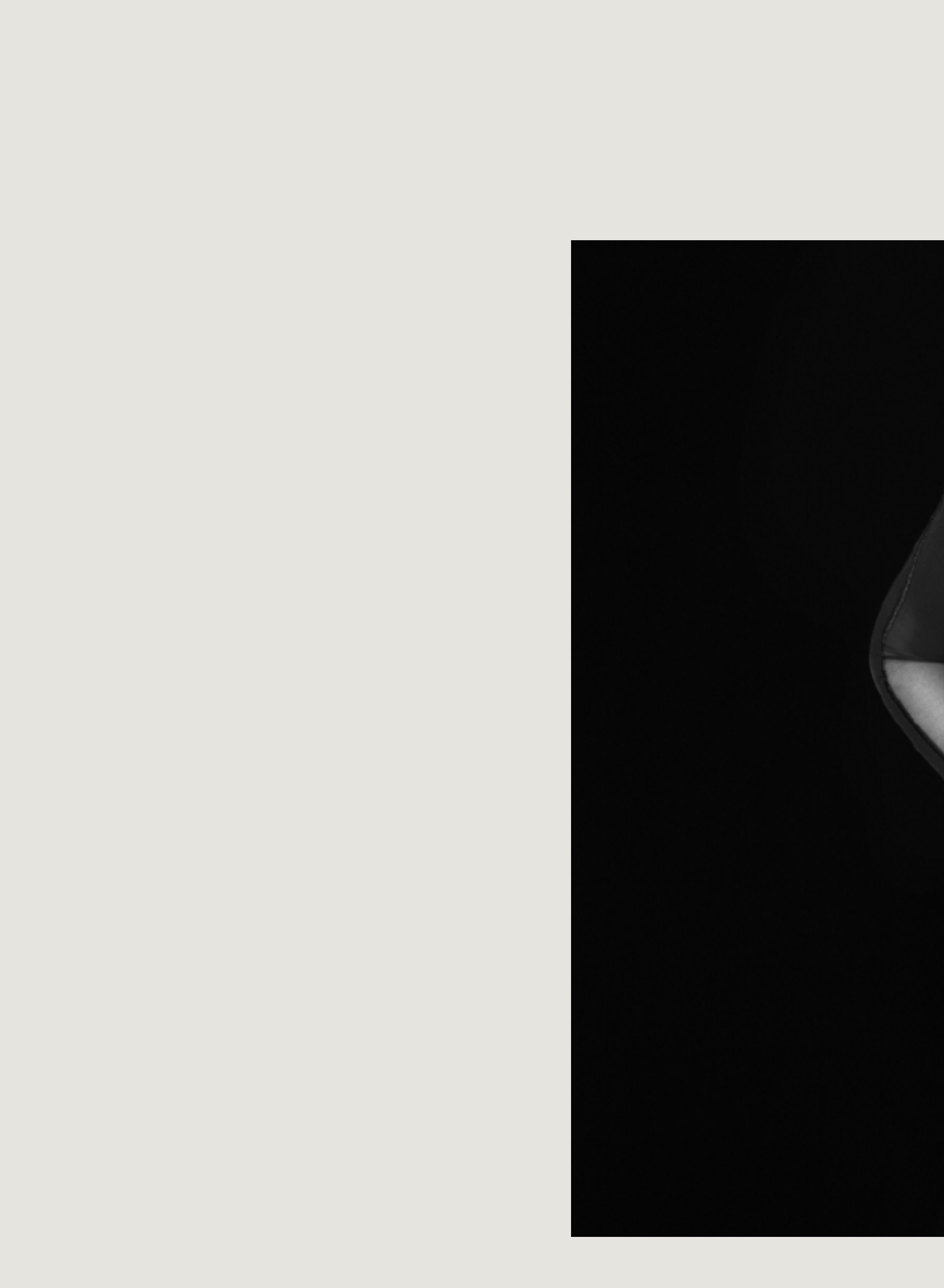



Prendas postcirugía de brazos y espalda

Vista posterior

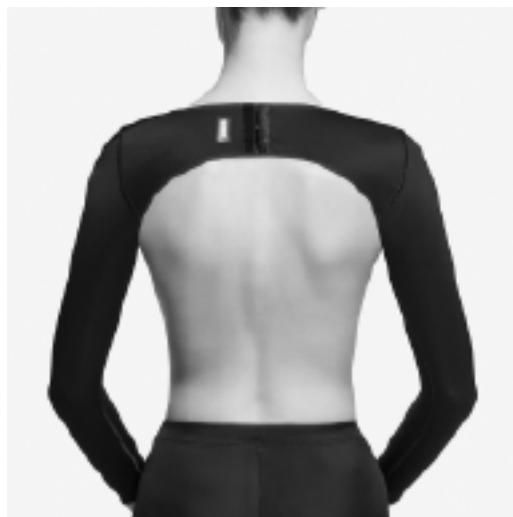

Ref. 1008 / Ref. 1008-2 / Ref. 1008Z / Ref. 1008Z-2

Mangas liposucción

Prenda adecuada para el postoperatorio de liposucción de brazos. Las dos mangas vienen fijadas mediante corchetes regulables en la zona de la espalda y una cinta transparente, regulable, en la parte anterior.



● Ref. 1008 ● Ref. 1008-2

Tallas: XS - XXL

Mangas liposucción con cremallera

Las cremalleras facilitan la colocación de la prenda.



● Ref. 1008Z ● Ref. 1008Z-2

Tallas: XS - XXL

Vista posterior

Ref. 1009 / Ref. 1009-2

Prenda liposucción de brazos y espalda

Regulable en la espalda y parte frontal mediante corchetes. Mangas con cremalleras.



● Ref. 1009 ● Ref. 1009-2

Tallas: XS - XXL

Chaleco liposucción para mujer

Chaleco para los postoperatorios de liposucción de brazos y espalda. Prenda muy escotada abierta en la parte anterior mediante una hilera de corchetes con triple graduación.



● Ref. 1011 ● Ref. 1011-2

Tallas: XS - XXL

Prendas postcirugía abdominal

Adecuadas para los postoperatorios de abdominoplastia y para lipectomía de abdomen, así como de otro tipo de cirugía abdominal.

Soporte abdominal con corchetes mujer

El doble cierre de tres hileras de corchetes permite una gran adaptabilidad durante el proceso de desedematización.



● Ref. 4008 ● Ref. 4008-2

Tallas: XXS, XS, S, M, L y XL

Soporte mujer

Los velcros laterales permiten una perfecta adaptabilidad de la prenda. En la zona cicatricial, se consigue una compresión adicional mediante el refuerzo de espuma incorporado en la parte anterior del soporte. La prenda lleva incorporados tirantes regulables extraíbles.



○ Ref. 4002 ● Ref. 4002-2

Tallas: XS, S, M, L y XL

**Bandas de contención abdominal
tres bandas**



○ Ref. 4003. Altura 24 cm

Tallas: XS, S, M, L y XL

**Bandas de contención abdominal
cuatro bandas**

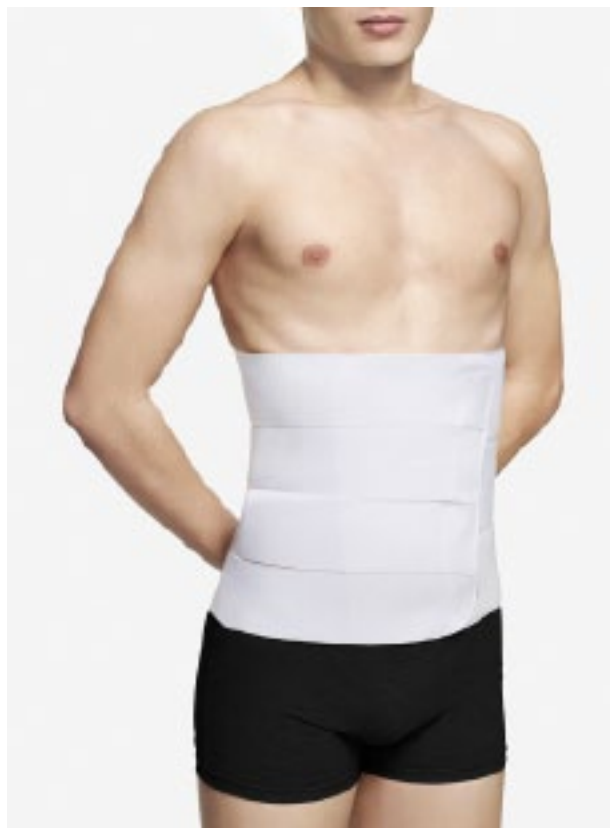

○ Ref. 4004. Altura 32 cm

Tallas: XS, S, M, L y XL

Prendas postcirugía abdominal

**Bandas de contención abdominal
sin costuras tres bandas**



● Ref. 4013S. Altura 24 cm

Tallas: XS, S, M, L y XL

**Bandas de contención abdominal
sin costuras cuatro bandas**

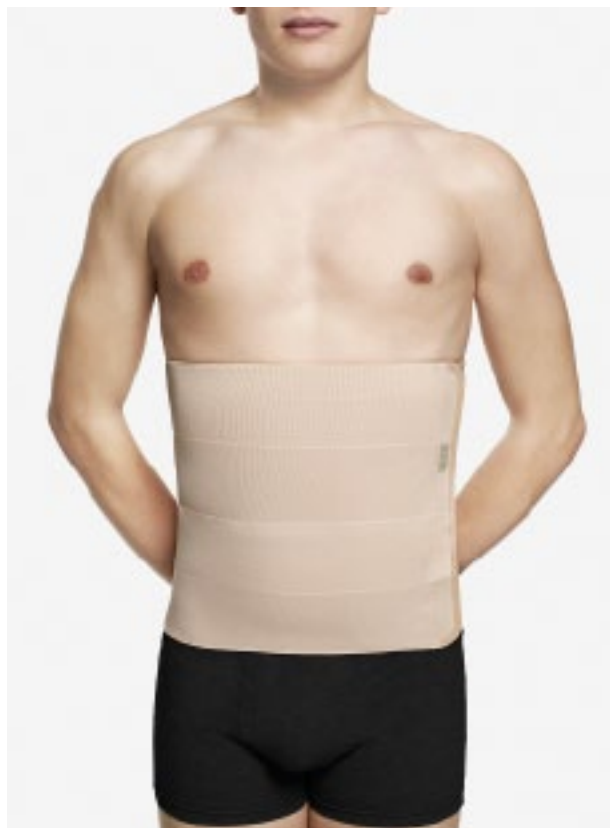

● Ref. 4014S. Altura 32 cm

Tallas: XS, S, M, L y XL

**Bandas de contención abdominal
dos bandas ajustables**



● Ref. 4023S. Altura 24 cm

Tallas: XS, S, M, L y XL

**Bandas de contención abdominal
tres bandas ajustables**

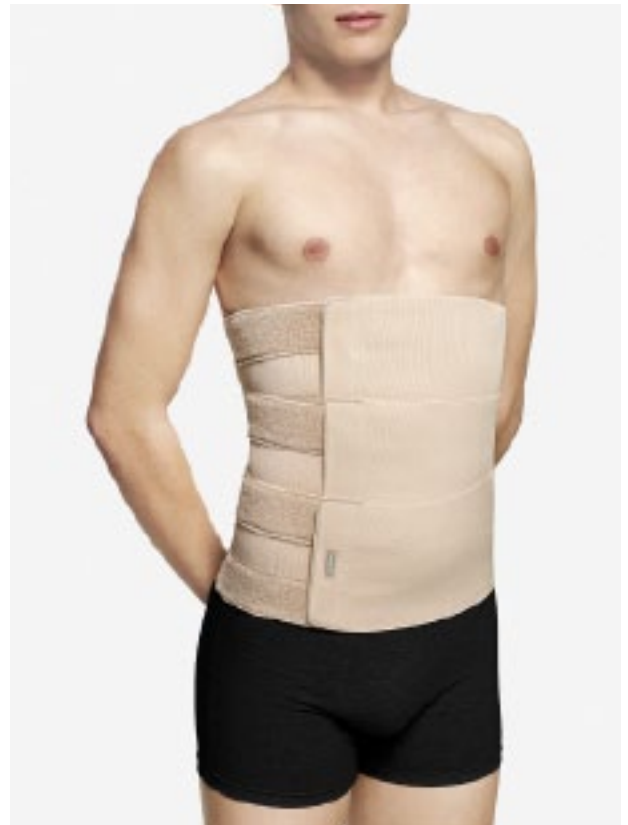

● Ref. 4034S. Altura 32 cm

Tallas: XS, S, M, L y XL



Prendas postcirugía de mama

Cobre – Oro – Ebano (serie V)

Fabricados en tejido con alto contenido de algodón, tienen las copas preformadas (sin costuras) en doble capa y los tirantes acolchados. Apertura y regulación en la espalda. Se utilizan en los postoperatorios de aumento y reducción de mama.



○ Ref. 2011-V COBRE ● Ref. 2012-V ORO ● Ref. 2020-V EBANO

Tallas: 80 (XXS) a 105 (XL). Copas B, C y D

Cobre – Oro – Ebano (Serie VF)

Apertura frontal con cremallera y regulación en la espalda. Recomendado en los postoperatorios de aumento y reducción de mama.



○ Ref. 2011-VF COBRE ● Ref. 2012-VF ORO ● 2020-VF EBANO

Tallas: 80 (XXS) a 105 (XL). Copas B, C y D

Mima

Sujetador de cuerpo entero elaborado en algodón con copas sin costuras, preformadas en doble capa. Apertura frontal con cremallera y tirantes anchos regulables con velcro. Recomendado en los postoperatorios de reconstrucción, aumento y reducción de mama.



Ref. 2001-N Ref. 2001 N-N

Tallas: 80 (XXS) a 125 (XXXXXL). Copas B, C y D

Sujetador para mamoplastia de reducción

Elaborado en tejido elástico que a su vez incorpora refuerzos interiores y extraíbles que aseguran la presión en las zonas donde habitualmente quedan las cicatrices.



Ref. 2002

Tallas: 80 (XXS) a 105 (XL). Copa B

Sujetador para mamoplastia de aumento

La presión que favorece la correcta colocación de la prótesis y evita su desplazamiento se logra por la elasticidad de la banda superior de la prenda, regulable por velcro en sus dos extremos.



Ref. 2003

Tallas: S, M, L y XL. Copa B

Prendas postcirugía de mama

Luna

Sujetador tipo deportivo de algodón con copas sin costura, preformadas en doble capa. El troquelado de las copas internas, así como el cruzado anterior de la prenda, garantizan la correcta posición de las mamas. Recomendado en los post-operatorios de mamoplastia de aumento.



Ref. 2032-V Ref. 2032 N-V

Tallas: 80 (XXS) a 105 (XL). Copa B

Soft

Sujetador en algodón suave y ligero, copas sin costuras preformadas en doble capa. Recomendado en los postoperatorios de mamoplastia de aumento.



Ref. 2040 B-V Ref. 2040 N-V

Tallas: 80 (XXS) a 105 (XL). Copa B, C y D

Soft (Serie VF)

Apertura frontal con corchetes y regulación posterior



Ref. 2040 B-VF Ref. 2040 N-VF

Tallas: 80 (XXS) a 105 (XL). Copa B, C y D

Vista posterior



Ref. 2059B-VF / Ref. 2059 N-VF

Olimpia

Sujetador deportivo con apertura frontal y espalda en V regulable. Recomendado en los postoperatorios de mamoplastia de aumento.



Ref. 2059 B-VF Ref. 2059 N-VF

Tallas: 80 (XXS) a 105 (XL). Copa B

Separador de mamas

Especialmente diseñado para separar las mamas y también para presionar la zona esternal. La prenda se suministra con un refuerzo frontal de foam extraíble.



Ref. 2060MA

Tallas: 85 (XS) a 110 (XXL)

Prendas postcirugía de mama

Sujetadores con Aloe Vera

La incorporación del tejido con Aloe Vera, en algunas de nuestras referencias de sujetadores, es una mejora importante en nuestros productos.

Las prendas NUHA con Aloe Vera, son de tejido elástico compuesto de fibras de elastán y microfibra de nylon que incorporan miles de microcápsulas porosas e inertes que contienen Aloe Vera. Estas microcápsulas se liberan controladamente a lo largo de la prolongada vida del tejido. El Aloe Vera posee reconocidas propiedades protectoras de la piel; hidratantes, calmantes, anti-inflamatorias, antiirritantes y anti-oxidantes.

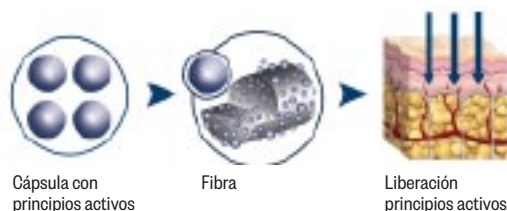

Comfort

Sujetador en suave microfibra, con un diseño muy confortable por sus amplias copas preformadas, que colocan muy bien las mamas y ajusta perfectamente en la espalda. Recomendado en los postoperatorios de aumento y reducción de mama.



○ Ref. 2045B-V ● 2045N-V

Tallas: 80 (XXS) a 105 (XL). Copa B

Espalda serie Sport (V - VF)



Ref. 2033B-V / Ref. 2033N-V
Ref. 2033B-VF / Ref. 2033N-VF

Sport (serie V)

Sujetador deportivo sin costuras con copas de microfibra preformadas en doble capa. Las copas internas, la pieza central y las espaldillas están elaboradas en un material muy transpirable. Apertura y regulación en la espalda. Posibilidad de cruzar los tirantes en la espalda. Recomendado en los postoperatorios de mamoplastia de aumento.



○ Ref. 2033 B-V ● Ref. 2033 N-V

Tallas: 80 (XXS) a 105 (XL). Copas B, C y D

Sport (serie VF)

Apertura frontal con cremallera y regulación en la espalda. Recomendado en los postoperatorios de aumento de mama.



○ Ref. 2033 B-VF ● Ref. 2033 N-VF

Tallas: 80 (XXS) a 105 (XL). Copas B, C y D

Prendas postcirugía de mama

Bandas torácicas

Banda torácica

Ideal para el correcto posicionamiento de los implantes en los postoperatorios de mamoplastia de aumento.



○ Ref. 2005 ● Ref. 2005N ● Ref. 2005S

Talla: Única

Banda torácica anatómica

El diseño anatómico de la prenda evita el roce de la banda con el brazo en la zona axilar.



○ Ref. 2105 ● Ref. 2105N

Talla: S - XL

Sujetadores con banda incorporada

Sujetadores elaborados en algodón con copas preformadas sin costura.

Apertura frontal. En la parte anterior llevan incorporada una banda elástica regulable con velcro, que estabiliza y posiciona los implantes. Recomendados en mamoplastia de aumento.

**Soft
(Serie BA)**



○ Ref. 2040BA-B ● Ref. 2040BA-N

Tallas: 80 (XXS) a 105 (XL). Copa B, C y D

**Cobre - Oro - Ébano
(Serie BA)**



○ Ref. 2011BA ● Ref. 2020BA ● Ref. 2012BA

Tallas: 80 (XXS) a 105 (XL). Copas B, C y D

**Mima
(Serie BA)**



○ Ref. 2001BA-B ● Ref. 2001BA-N

Tallas: 80 (XXS) a 125 (XXXXXL). Copas B, C y D

Prendas postcirugía facial

Mentonera reforzada

Indicada en postoperatorios de lifting y liposucción mentoniana. Los refuerzos (doble tejido), permiten incrementar los valores de compresión.



○ Ref. 1002

Tallas: S, M, L.

Mentonera estándar

Especialmente diseñada para lifting y liposucciones faciales, está elaborada en un material muy ligero y cómodo.

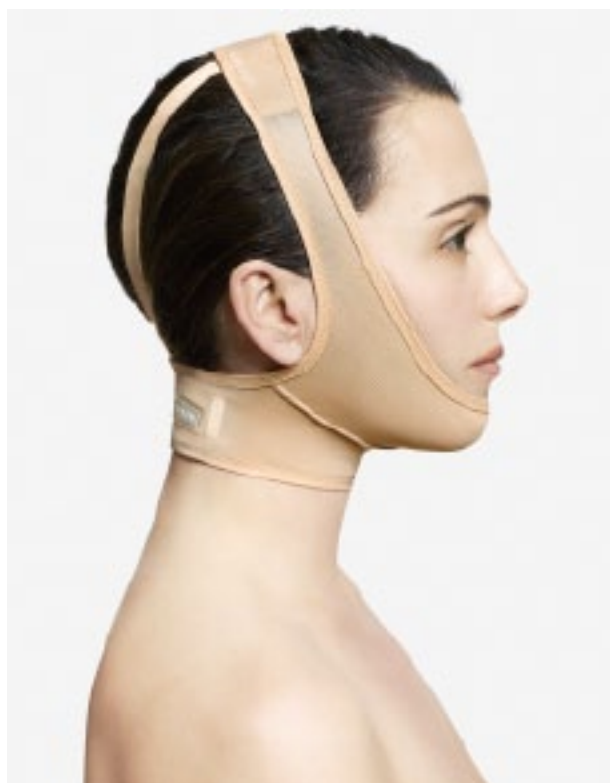

● Ref. 1003

Tallas: S, M, L.



Ref. 1004

Banda facial

Elaborada con material transpirable, muy adaptable y con cierre tipo velcro. Aplicable en los postoperatorios de lifting, liposucción submentoniana, otoplastia y cirugía maxilofacial.



○ Ref. 1004

Talla: Única

Antifaz / bolsas de gel

Antifaz para los postoperatorios de blefaroplastia, es muy adaptable y confortable y lleva incorporados interiormente unos bolsillos para la sujeción de las bolsitas de gel frío.



Ref. 7001: Antifaz (colores varios). **Ref. 7002:** Caja de 5 juegos de 4 bolsas de gel refrigerante. **Ref. 7003:** Antifaz + 1 juego de 4 bolsas de gel refrigerante.





Gama hombre

Prendas adecuadas para los postoperatorios de ginecomastia, liposucción, cirugía abdominal y transferencia de grasa a glúteos.

Diseños exclusivos para el hombre. Alto nivel de calidad en los tejidos, la confección y el acabado de las prendas. Compresión ideal y máximo confort.

Banda torácica

Prenda indicada para postoperatorios de ginecomastia. Dos bandas independientes. Sistema de regulación con cinta velcro.



○ Ref. 4005

Tallas: S, M, L y XL

Banda torácica sin costuras

Prenda indicada para postoperatorios de ginecomastia. Sistema de regulación con cinta velcro.



● Ref 4015S

Tallas: S, M, L y XL

Chaleco de mangas cortas con apertura frontal



● Ref. 5017 ● Ref. 5017-2

Tallas: 70 (XXXXS) a 115 (XXXL)

Chaleco sin mangas con apertura frontal

Prenda indicada para postoperatorios de ginecomastia, así como de otro tipo de cirugía de tórax. Apertura frontal con corchetes de tres hileras.



● Ref. 5007 ● Ref. 5007-2

Tallas: 70 (XXXXS) a 115 (XXXL)

Chaleco sin mangas con cierre dorsal

Adecuado para postoperatorios de ginecomastia, así como de otro tipo de cirugía de tórax. Cierre posterior con sistema velcro.



● Ref. 2006 ● Ref. 2006-2

Tallas: 70 (XXXXS) a 115 (XXXL)

Gama hombre

Calzón con cierre velcro

Mediante un sistema velcro, la prenda puede ser abierta en la región urogenital.



● Ref. 4001V ● Ref. 4001V-2

Tallas: 70 (XXXXS) a 115 (XXXL)

Calzón

Adecuado para todos los postoperatorios de cirugía abdominal. La prenda se suministra con 2 tirantes extraíbles.



● Ref. 4001 ● Ref. 4001-2

Tallas: 70 (XXXXS) a 115 (XXXL)

Calzón por encima de rodilla

Prenda indicada para los postoperatorios de cirugía combinada de abdomen, muslos y prótesis de glúteos. Apertura en la zona urogenital. Apertura frontal con corchetes de tres hileras.



● Ref. 5008 ● Ref. 5008-2

Tallas: 70 (XXXXS) a 115 (XXXL)

Calzón por debajo de rodilla

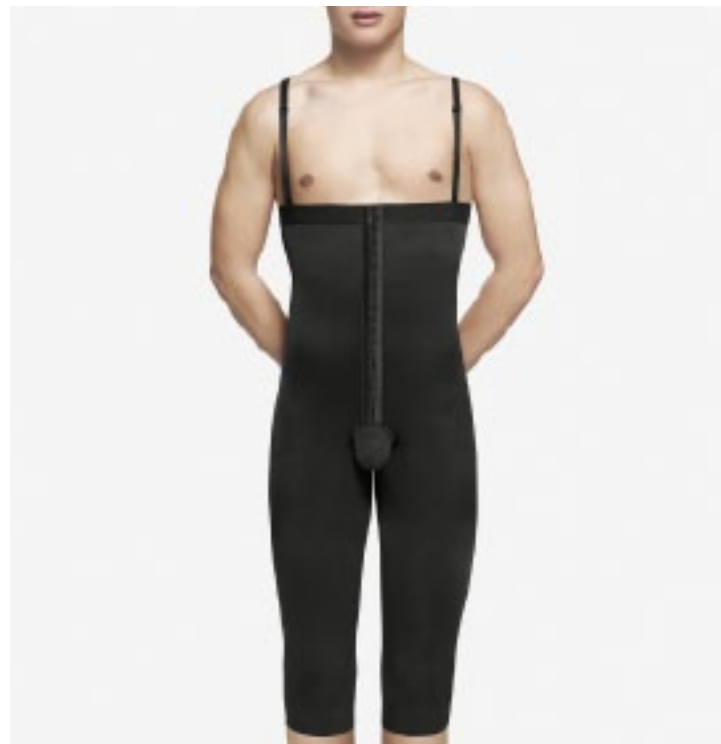

● Ref. 5009 ● Ref. 5009-2

Tallas: 70 (XXXXS) a 115 (XXXL)

Gama hombre

Body hombre con cierre velcro

Mediante un sistema velcro, la prenda puede ser abierta en la región urogenital.



● Ref. 5005V ● Ref. 5005V-2

Tallas: 70 (XXXXS) a 115 (XXXL)

Body hombre

Ideal para los postoperatorios de cirugía combinada de tórax y abdomen.



● Ref. 5005 ● Ref. 5005-2

Tallas: 70 (XXXXS) a 115 (XXXL)

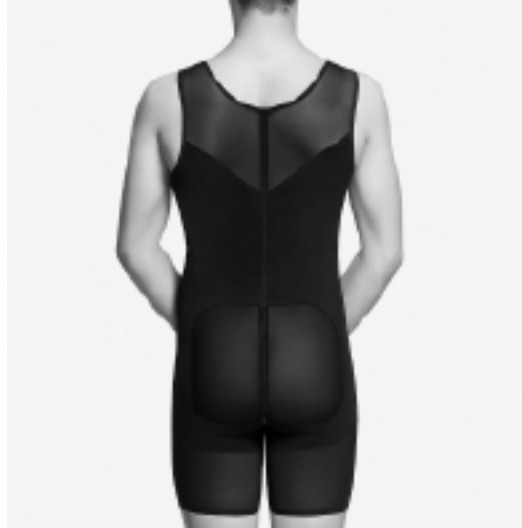
Vista posterior

Ref. 5106 / Ref. 5106-2

Body hombre por encima de rodilla

Body para los postoperatorios de cirugía combinada de tórax, abdomen y muslos. Apertura en la zona urogenital. Apertura frontal con corchetes de tres hileras.



● Ref. 5006 ● Ref. 5006-2

Tallas: 70 (XXXXS) a 115 (XXXL)

Body hombre para transferencia de grasa

Prenda indicada para los postoperatorios de liposucción combinada con inyección de grasa en los glúteos. La prenda comprime únicamente las zonas sometidas a la liposucción, liberando de presión los glúteos. Apertura en la zona urogenital.



● Ref. 5106 ● Ref. 5106-2

Tallas: 70 (XXXXS) a 115 (XXXL)

Tabla de medidas

Prendas liposucción

Talla	Cintura (cm)	Cadera (cm)	Muslo (cm)
70 (XXXXS)	54-58	80-85	43-46
75 (XXXS)	58-64	85-90	46-49
80 (XXS)	64-68	90-95	49-52
85 (XS)	68-72	95-100	52-55
90 (S)	72-76	100-105	55-58
95 (M)	76-80	105-110	58-61
100 (L)	80-85	110-115	61-64
105 (XL)	85-90	115-120	64-67
110 (XXL)	90-95	120-125	67-69
115 (XXXL)	95-100	125-135	69-71

Chaleco liposucción mujer / Prenda postliposucción brazos y espalda

Talla	Contorno submamarario (cm)	Contorno 1/2 brazo (cm)
XS	63-70	21-24
S	70-77	24-27
M	77-84	27-30
L	84-91	30-33
XL	91-98	33-36
XXL	98-105	36-40

Fajas VOE SLIM de segunda fase

Talla	Cintura (cm)	Cadera (cm)	Muslo (cm)
XS	63-70	80-85	44-47
S	70-77	85-95	47-50
M	77-84	95-105	50-55
L	84-91	105-115	55-59
XL	91-98	115-125	59-64
XXL	98-105	125-135	64-69

Mangas liposucción

Talla	Contorno 1/2 brazo (cm)
XS	21-24
S	24-27
M	27-30
L	30-33
XL	33-36
XXL	36-40

Sujetadores

Talla	Contorno submamarario (cm)	Contorno máximo pecho copa B (cm)	Contorno máximo pecho copa C (cm)	Contorno máximo pecho copa D (cm)
80 (XXS)	63-67	78-82	82-85	85-88
85 (XS)	68-72	83-87	87-90	90-93
90 (S)	73-77	88-92	92-95	95-98
95 (M)	78-82	93-97	97-100	100-103
100 (L)	83-87	98-102	102-105	105-108
105 (XL)	88-92	103-107	107-110	110-113

Bandas contención

Talla	Contorno abdomen / tórax (cm)
XS	50-70
S	70-90
M	90-110
L	110-130
XL	130-150

Gama hombre

Talla	Contorno máximo pecho (cm)	Contorno cintura (cm)	Contorno muslo (cm)
70 (XXXXS)	85-90	75-80	41-43
75 (XXXS)	90-95	80-85	43-46
80 (XXS)	95-100	85-90	46-49
85 (XS)	100-105	90-95	49-52
90 (S)	105-110	95-100	52-55
95 (M)	110-115	100-105	55-58
100 (L)	115-120	105-110	58-61
105 (XL)	120-125	110-115	61-64
110 (XXL)	125-130	115-120	64-67
115 (XXXL)	130-135	120-125	67-70

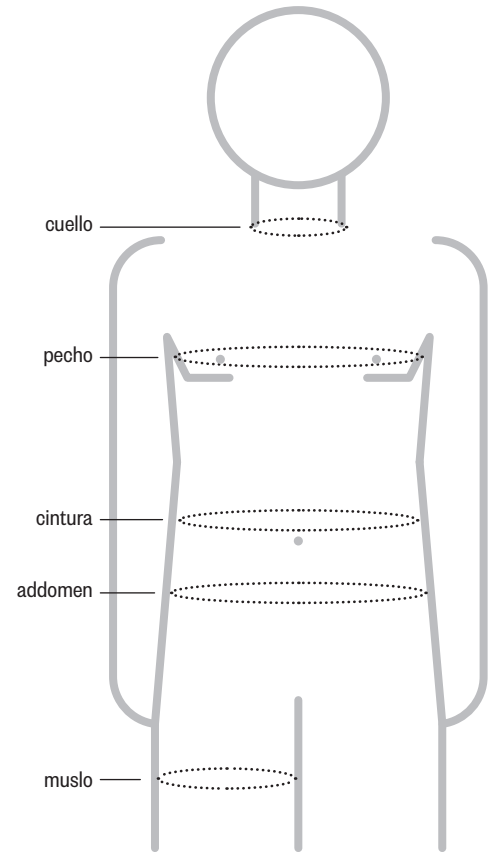

Soporte mujer

Talla	Contorno abdomen (cm)
XXS	60-70
XS	70-80
S	80-90
M	90-100
L	100-110
XL	110-120

Mentonera

Talla	Contorno cuello (cm)
S	27-31
M	32-37
L	38-46

Banda torácica anatómica

Talla	Contorno por encima de mamas (cm)
S	74-83
M	83-92
L	92-101
XL	101-116

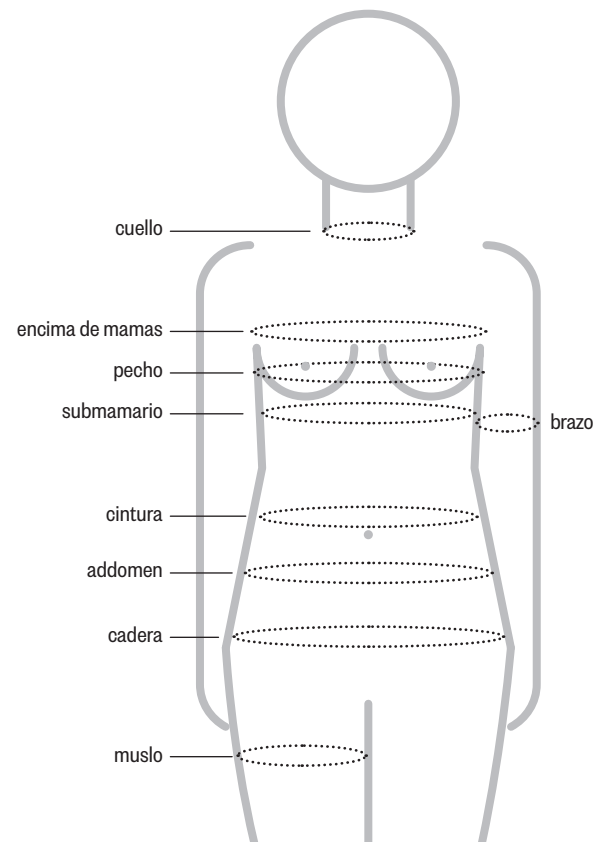

Posibilidad de confeccionar tallas especiales bajo pedido

* Consultar precio



VOE, S.A.

Aribau, 39
08011 Barcelona

Tel. +34 93 451 64 52
Fax. +34 93 451 76 22

info@voe.es
www.voe.es
