



DOMUS³ (0102010)



180 kg



COLCHÓN
de REEMPLAZO



El DOMUS 3 gracias a una mayor altura de las celdas (12,7 cm + 5 cm), está recomendado para pacientes en un riesgo alto de aparición de úlceras (Escala Braden). También ayuda en el tratamiento de úlceras de grado III. Al ser un equipo de sustitución, no requiere de un colchón extra en la base.

MAYOR EFICACIA

La mayor altura de las celdas, permite un mayor alivio de presión.

Incorpora regulador en función del peso del paciente, para un mejor ajuste.

CÓMODO

Con función estática que permite realizar los cambios posturales de una forma más cómoda.

Dispone de celdas ventiladas en la zona del sacro que reduce la maceración de la piel.

SEGURO

Incorpora válvula CPR para facilitar la reanimación en caso de parada cardiorrespiratoria.

La alarma visual indica al cuidador de cualquier mal funcionamiento del equipo.

Incorpora funda nylon/PU con un tratamiento antibacteriano de hilo de plata.



DIMENSIONES Y PESOS

• Dimensión colchón:	2000 X 900 X 127 mm + 50 mm
• Dimensión compresor:	290 X 185 X 126 mm
• Peso colchón:	5,6 kg
• Peso compresor:	2,2 kg
• Dimensiones de la caja:	480 X 345 X 490 mm
• Peso total de la caja:	9,5 kg
• Unidades por caja exterior:	2
• Dimensión total de la caja exterior:	715 X 500 X 520 mm
• Peso total de la caja exterior:	20,44 kg

MAPA DE PRESIONES

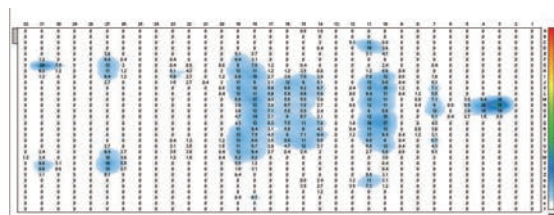

Inflado de celdas A

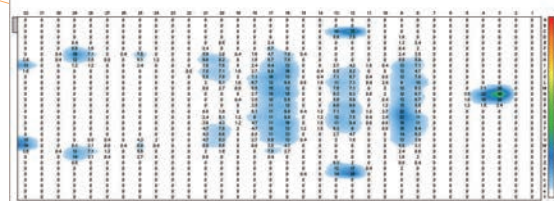

Inflado de celdas B

Paciente: Hombre / 80 kilos / 170 cm

ESPECIFICACIONES TÉCNICAS

• Compresor:	
Voltaje:	AC 230 V, 50Hz
Máxima salida de aire (lpm):	8 litros/min.
Rango de presión:	30 - 80 mmHg
Ciclo temporal:	9,6 min.
Funciones:	Botón de encendido y apagado. Ajuste de rango de presión. Alternante o estático
Alarma visible que indica:	Presión normal y baja presión
• Colchón de reemplazo (Materiales):	
Funda:	Nylon PU. Con tratamiento antibacteriano de hilo de plata
Celdas:	Nylon PU. 17 celdas independientes de 12,7 cm
Base:	Nylon / PVC. Con CPR. Foam de 5 cm
• Nivel sonoro:	30 dBA
• Peso máximo soportado:	180 kg

GARANTÍA

- **DOMUS 3:** 2 años*

*Los defectos o desperfectos debidos a una incorrecta utilización o manipulación del material o los desgastes producidos por un uso normal del mismo, no se incluyen en esta garantía.

ACCESORIOS

- **0104033:** Tapón para tubería.
- **0104034:** Tapón para celda.

CERTIFICADOS

